

Athena

[アテナ]

～ つどい ふれあい はばたく ～

大野城まどかぴあ情報誌

2024
Vol.335

5

※アテナとは、ギリシャ神話の知恵と芸術と戦術の女神



1時間目 **味覚** ちゃんと**食べて**ちゃんと生きる
～電子レンジ活用で人生100年時代を生きる～



2時間目 **触覚** 瞬刻に**触れて**見えてきた世界

まどかぴあ市民大学 **おとなの楽校**

● ● ● ● ((五感で楽しむ)) ● ● ● ●

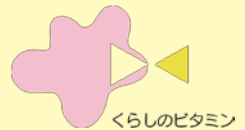

3時間目 **視覚・聴覚** 講談を**見て、聞いて**

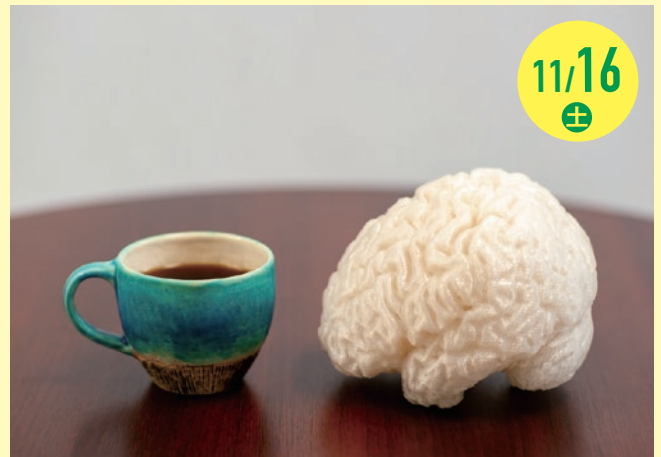

4時間目 **嗅覚** **におい**と脳の不思議な世界

音のわコンサートVol.5 NAOTO ヴァイオリンコンサート開催! P3

短期講座 受講生募集 P6

企業のための男女共同参画事業 受講生募集 P7

読み聞かせボランティア入門講座 受講生募集 P9

装飾ボランティア かざり隊募集 P10

※掲載記事は4月9日現在の情報です
(その後の変更につきましては、ご容赦ください)



7/27
土

まどかぴあ市民大学 **おとなの楽校**
—五感で楽しむ—



五感を働かせると明日がもっと楽しくなる……。[おいしい][きれい][いい香り]など、心に潤いをもたらすさまざまな感覚に向き合いながら楽しく学ぶ「おとなの楽校」です

1時間目

味覚 **ちゃんと食べてちゃんと生きる**
～電子レンジ活用で人生100年時代を生きる～

講師 村上 祥子 (料理研究家)



くらしのビタミン

カロリー控えめでも、必要栄養成分は取りこぼさない、電子レンジ(マイクロ波)調理に着目し、糖尿病の予防・改善レシピを開発し、そこから得た知見を、人生100年時代のシニアの不調解決に生かす食の秘訣をご紹介します。講演当日は、電子レンジ調理も実演予定。

<講師プロフィール>

満82歳。自称、空飛ぶ料理研究家。1985年より、公立大学法人福岡女子大学の非常勤講師として病態栄養指導実習講座を担当。治療食の開発で、油控えめでも、一人分でも短時間においしく調理できる電子レンジに着目。以来、研鑽を重ね、電子レンジ調理の第一人者となる。



時間 14:00開演/13:30開場

会場 小ホール(2階)全席自由

授業料 各回500円(当日800円)、4回通し券1,800円(数量限定)

※未就学児入場不可
※友の会割引クーポン券利用可能 ※友の会割引は対象外

チケット発売日 グランド会員 6月3日(月) (全講座) ※各日とも10:00~

WEB会員 6月10日(月)

一般 6月11日(火)

チケット取扱い ●まどかぴあ総合案内 ※発売初日は電話予約のみ

(詳細はP12) ●まどかぴあWEBサービス

2時間目

触覚 **彫刻に触れて見えてきた世界**

講師 片山 博詞 (彫刻家)

彫刻は触れても鑑賞が可能です。制作の中で気づいた「触覚」の可能性を求めて取り組んできた、触れて鑑賞する彫刻展や音楽とのコラボレーション等を通して、感じたこと考えたことを語ります。実際に彫刻に触れて楽しんでください。ユニバーサルとは?その中で何かを感じていただけたらと思います。彫刻の制作過程についてもご紹介します。



3時間目

視覚・聴覚 **講談を見て、聞いて**

講師 福岡紅塾 塾生 金印亭 恵紅、金印亭 紅之介、金印亭 紅太郎

日本の伝統芸能「講談」、メリ、ハリ、ツッコミで語る武士物、歴史物、義士伝、怪談など、幅広い話が語り継がれています。その中からそれぞれ個性豊かな語りをお楽しみいただき、みなさんも一緒にやってみましょう。

演目

髪結新三・前半
宮本武蔵の狼退治
伊達家の鬼夫婦

4時間目

嗅覚 **においと脳の不思議な世界**

講師 岡本 剛 (九州大学基幹教育院准教授(脳科学・医工学))

私たちは様々な刺激に囲まれて生活しています。脳は、それらをととも自然に認識しているので、「全ての感覚は、脳が作り出した仮想現実である」ことに気づくことはなかなかありません。この講演では、嗅覚にまつわる脳科学について、みなさんが知らないであろう話をたくさんします。そして、嗅覚の不思議や香害の問題などを一緒に考えたいと思います。





5/11
土

音のわコンサートVol.5 NAOTO ヴァイオリンコンサート



先・特
グランド

先行
WEB



- 時間** 14:00開演/13:30開場
- 会場** 大ホール(1階)全席指定
- 料金** 一般3,000円(グランド会員2,500円)
※未就学児入場不可 ※当日各券500円増
- 出演** NAOTO(ヴァイオリン)
榊原 大(ピアノ)
西方 正輝(チェロ)
- チケット取扱い** ●まどかぴあ総合案内
(詳細はP12) ●まどかぴあWEBサービス
- 発売中!** ●ローソンチケット(Lコード:83608)
●チケットぴあ(Pコード:261-334)

後援:FM FUKUOKA

演奏曲

HIRUKAZE
リベルタンゴ
Spain ほか

※曲目は変更になる場合があります



NAOTO

7/19
金

令和六年度(公社)全国公立文化施設協会主催 松竹特別歌舞伎



先・特
グランド

先行
WEB



「中村獅童のHOW TO かぶき」のレクチャーに加え、「鞆當」、種之助による「供奴」、中村獅童・陽喜の親子共演による弁慶と牛若丸の出会いを題材にした作品「橋弁慶」。歌舞伎初心者から通の方までお楽しみいただける色彩美・様式美に富んだ充実の4演目をお届けします!

- 出演** 中村 獅童、中村 種之助、中村 陽喜、
中村 蝶紫、澤村 國矢、中村 獅一
- 時間** 14:00開演/13:30開場
- 会場** 大ホール(1階)全席指定
- 料金** S席6,500円(グランド会員6,000円)
A席5,000円(グランド会員4,500円)
※未就学児入場不可 ※当日各券500円増
- チケット取扱い** ●まどかぴあ総合案内
(詳細はP12) ●まどかぴあWEBサービス
- 発売中!** ●ローソンチケット(Lコード:83245)
●チケットぴあ(Pコード:525-394)



©松竹



なかむらちゆうし
中村蝶紫

なかむら しいち
中村獅一

さわむらくに や
澤村國矢



なかむらはる き
中村陽喜



なかむらたね の すけ
中村種之助



なかむら しどう
中村獅童

共催:一般財団法人福岡県退職教職員協会 後援:FM FUKUOKA
助成:文化庁文化芸術振興費補助金(劇場・音楽堂等機能強化推進事業)|独立行政法人日本芸術文化振興会



5/28
火

ティータイムコンサートVol.307



「愛」をテーマにした作品を中心にハープとリュートのコンサートをお届けします。
0歳からご入場いただけるコンサートです。心穏やかな午後のひとときをお過ごしてください。

出演 中村 理恵(ハープ)、太田 耕平(リュート)

時間 12:15~12:45

会場 ギャラリーモール(1階)/入場無料
※来場順にお座りいただけます(整理券不要)

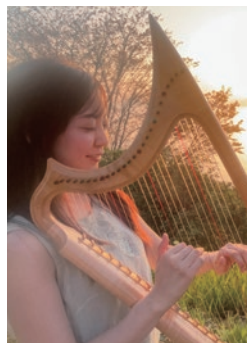

中村 理恵



太田 耕平

令和6年度のテーマ「愛」

様々な音楽ジャンルの愛をテーマにした作品を中心にお届けします。

協賛:株式会社東洋ナビックス、豆香洞コーヒー、カフェ&ギャラリーLes Glands(レ グラン)、有限会社エーアンドエスフレーミング工房



シネマランド



どなたでもお楽しみいただけるよう、一部の回で吹替えや字幕付きで上映いたします。

会場 大ホール(1階)全席自由 ※各回30分前開場

施設利用券 1枚300円(券面記載の上映日時のみ有効)

販売期間 上映日の2週間前~当日まで(休館日を除く)

取扱い まどかぴあ総合案内(窓口販売のみ・電話予約不可)

協賛:株式会社東洋ナビックス、1st.hair、安東歯科医院 ※未就学児入場不可

事業運営の見直しに伴い、2025年3月をもって、上映日時や有効期限の記載がない施設利用券・招待券のご利用を終了させていただきます。お手持ちのチケットはお早めにご利用ください。(払い戻しはできません)

5/25[±]

時間

- ①10:00~12:14(日本語吹替版)
- ②15:00~17:14(日本語字幕版)

チケット発売日

5/11[±]~

「グランツーリスモ」2023年/アメリカ/134分

世界的人気を誇る日本発のゲームから生まれた実話を映画化!ドライビングゲーム「グランツーリスモ」に夢中なヤンだが、父親からはあきれられる日々。そんなヤンは、「グランツーリスモ」のトッププレイヤーたちを本物のプロレーサーに育成するというアカデミーの存在を知る。ゲームの世界では百戦錬磨のプレイヤーたちは、想像を絶するトレーニングやアクシデントの数々を乗り越え、運命のデビュー戦を迎えるが…。

監督:ニール・ブロムカンプ(『第9地区』)
出演:デヴィッド・ハーバー、オーランド・ブルーム、アーチャー・マデクウィー ほか



©2023 Columbia Pictures Industries, Inc. and TSG Entertainment II. All Rights Reserved.

6/15[±]

時間

- ①10:00~11:59(日本語字幕付)
- ②15:00~16:59

チケット発売日

6/1[±]~

「いのちの停車場」2021年/日本/119分

吉永小百合が自身初の医師役に挑んだ社会派ヒューマンドラマ。東京で救急救命医として働いていた白石咲和子はある事件の責任をとって退職し、実家の金沢に戻り、「まほろば診療所」で在宅医として再出発する。様々な事情から在宅医療を選び、治療が困難な患者たちとの出会いの中で「いのちを救う」現場から「いのちを送る」現場で見つけたものとは…。

監督:成島 出(『52ヘルツのクジラたち』)
出演:吉永 小百合、松坂 桃李、広瀬 すず ほか



©2021「いのちの停車場」製作委員会

全国公募
・
展覧会

第14回大野城まどかぴあ版画ビエンナーレ



世界的アーティストであり、大野城まどかぴあ初代館長を務めた池田満寿夫の優れた功績を広く伝えるとともに、版画芸術の振興を図ることを目的に、幅広く優れた作家を見出すための公募展を開催します。居住地・経験を問わず、15歳以上であればどなたでも応募できます。

日程 ※詳細は、募集要項またはホームページをご覧ください出品申込:5月8日(水)~20日(月)必着
作品搬入:5月31日(金)、6月1日(土)**応募資格**居住地問わず。15歳以上(但し、中学生は除く)
※未成年の方は、保護者の同意を得て出品してください。**応募規定**

- 1 版形式は凸版・凹版・平版・孔版。
※デジタル版画については、上記版形式による技法と併用の場合のみ可とする。
- 2 本人が制作したもので公募展未発表の作品。
※個展・グループ展の展示作品は応募可能。但し、受賞作品は除く。
- 3 作品保護のため必ず額装されていること。
※突起物や過度な装飾の額は不可。前面のガラス入りは不可、アクリル板に限る。
- 4 作品サイズ:額装を含めタテ**101cm**×ヨコ**101cm**以内
(額縁幅5cm以内)。
- 5 応募作品数は1人2点まで。
- 6 作品の天地が分かるように、必ず額裏面左上に[作品票]を貼り付けておくこと。
- 7 作品裏面に、展示用の金具(ヒートン等)と紐を付けておくこと。

作品審査審査日:6月9日(日) ※一般公開はしません
結果発表:6月13日(木) 10:00公開**賞(賞金)**池田満寿夫大賞 1点(30万円)
大野城市長賞 1点(15万円)
まどかぴあ未来賞 1点(10万円) ※30歳以下の出品者対象
審査員特別賞 1~2点(3万円)**審査員**池田 良二(武蔵野美術大学名誉教授)
海老塚 耕一(多摩美術大学名誉教授)
古本 元治(九州産業大学名誉教授、東亜大学客員教授)第13回 池田満寿夫大賞受賞
伊藤 榮
《美味しかったよありがとうII》池田 満寿夫
《バイオリンの間》

入賞・入選作品の展覧会

会期 7月1日(月)~15日(月・祝) 10:00~17:00 ※休館日7月3日(水) ※最終日は15:00まで**会場** 多目的ホール(1階) **料金** 無料

7月7日(日) 14:00~15:00 審査員 古本元治氏によるギャラリートークを開催します。

共催:大野城市
後援:大野城市教育委員会、大野城市文化連盟、大野城市美術協会、公益社団法人福岡県美術協会

博多座市民半額観劇会

劇団☆新感線 いのうえ歌舞伎『バサラオ』が半額で観劇いただけます。

出演者 生田 斗真、中村 倫也 ほか**日時** 7月8日(月)・10日(水)・11日(木)
12日(金)・17日(水)・19日(金)
22日(月)
各日12:00~7月7日(日)・11日(木)・25日(木)
各日17:30~**会場** 博多座(福岡市博多区下川端町2-1)**料金** 一等席8,000円(通常16,000円のところ)
※取扱い手数料として、
1枚の場合は400円(2枚の場合は700円)と
振込手数料がかかります。**定員** 各回30名 ※応募多数の場合は抽選**申込方法** 63円はがきに「希望公演日時(1通1公演のみ)、
参加人数(2人まで)、郵便番号、住所、氏名、
年齢、電話番号」を明記して郵送。**申込期限** 5月17日(金)消印有効
※当選者のみ通知(5月30日(木)頃)**申込先** 〒810-8799 日本郵便(株)
福岡中央郵便局留「市民半額会」宛**問合せ** 公益社団法人日本演劇興行協会
市民半額会事務局
TEL 092-751-8258(平日10:00~18:00)



短期講座 | 5月8日(水) 9:00 受付開始

受付先

生涯学習センター電話・窓口(先着順)

※受付開始時は混み合います。ご了承ください。

ワード・エクセル中級



基本機能をおさらいしながら、ワードは図形描画を使った地図や段組を使った新聞の作成、表作成の応用などを学びます。エクセルは関数を使った家計簿作成や、便利な裏技機能を学びます。ワードとエクセルのデータ連携、差し込み印刷も学びます。

- パソコンは持ち込みください。(貸出しも可能です)
- 自習時間の託児のご利用は9:30~です。



※イメージ

日程	6月4・11・18・25日、7月2・9・16・23日(火) (全8回)
時間	10:00~12:00 ※自習時間9:00~(2回目から)
定員	16名
受講料	12,800円
教材費	800円
対象	ワード・エクセルの操作経験のある方
講師	有限会社アキラ企画

はじめてのフラメンコ



フラメンコの基本となる腕の使い方、指の使い方、足の打ち方などを前半でゆっくり学んでいきます。後半は易しい振付のタンゴを、音楽に合わせて踊ります。初心者の方も大歓迎です。フラメンコをみんなで楽しく踊りましょう。



※イメージ

日程	6月10・24日(月) (全2回)
時間	10:00~12:00
定員	15名
受講料	2,400円
講師	坂本 沙織(フラメンコ講師)

梅しごと①②



昔から受け継がれてきた暮らしの知恵である「梅しごと」。梅の塩漬けや土用干しの活用法を学びます。免疫力アップ、疲労回復の効用や殺菌作用もある梅パワーで元気に過ごしましょう。

※しそ漬けは致しません



※イメージ

日程	①6月6日(木) ②6月7日(金)
時間	10:00~11:30
定員	各16名
受講料	各1,100円
材料費	各1,400円
講師	川田 幸子

美味しい砂糖の花で作るミニケーキクッキー



砂糖で作ったクリームを口金で絞り、可愛い花を作ります。作った花をケーキに見立てたクッキーに飾ります。観賞用としても楽しんでいただけます。



※イメージ

日程	6月13日(木)
時間	10:30~12:30
定員	12名
受講料	1,200円
材料費	1,800円
講師	中路 朋(アイシングクッキー教室シュガーデコール主宰)

5/31
金企業のための男女共同参画事業
男性の育休で組織力UP! ~推進の具体策と企業のメリットを知る~

多くの企業が急ピッチで男性育休取得の推進を進めている中、男性の育休取得者を増やしていくには、何かからはじめるべき? 取得向上による企業のメリットと、取得推進の具体策を学べる講座です。

時間 13:30~15:30 会場 303会議室(3階)

講師 佐々木 圭子(一般社団法人WE-Next理事)

対象 企業・事業所の管理職、労務ご担当者、関心のある方

定員 50名(申込先着順) 受講料 無料

申込方法 5月2日(木)より電話・FAX・総合案内・ホームページおよび男女平等推進センター窓口にて受付開始

7/21
日〈予告〉
アスカラわくわくひろば

申込不要



時間 11:00~15:00

※イベントの内容など詳しい情報は、「アテナ」6月号
またはチラシ・ホームページをご覧ください

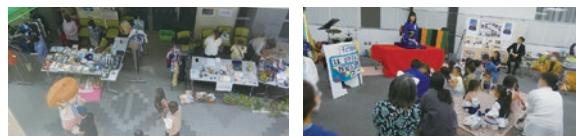

昨年のアスカラわくわくひろばの様子

託児サポーター養成講座



まだかぴあ主催の講座やイベント参加者のお子さんをお預かりする「託児サポーター」を養成する講座です。
託児サポーターに登録して、子どもたちと一緒に楽しい時間を過ごしませんか。

回	日時	会場	テーマ・講師
1	6月18日 (火) 10:00~12:00	303会議室 (3階)	「託児サポーターの心得~子どもと関わるボランティア~」 講師:山田 朋子(中村学園大学 教育学部 児童幼児教育学科 准教授)
2	7月10日 (水) 13:30~15:30		「幼児と楽しむ絵本の選び方と読み聞かせ」 講師:富原 美智子(語りの森代表)
3	7月18日 (木) 10:30~12:30	多目的ホール (1階)	幼児安全法(幼児救急救命) 講師:日本赤十字社 福岡県支部 幼児安全法担当職員 ※どちらかの日程に必ずご参加ください
	7月23日 (火) 13:30~15:30		
4	7月30日 (火) 10:00~12:00	303会議室 (3階)	「子どもとの接し方と一緒にできる簡単な運動」 講師:佐伯 美香(特定非営利活動法人Wing-Wing 身体力講師)



昨年の講習風景

※講座実施期間中に託児実習を行います ※託児サポーター登録のためには、全4回のうち3回以上の出席が必要です

受講料 無料 定員 40名(申込先着順)

申込方法 電話・FAX・総合案内・ホームページおよび男女平等推進センター窓口にて受付中

「アテナ」4月号の記載に誤りがありました。P7 男女平等推進センター アスカラ「託児サポーター養成講座」第4回目の講師名
(誤)佐伯 美佳 (正)佐伯 美香 以上、おわびして訂正します。



6/15
土

アスカラ防災講座

災害時に温かくほっとする防災食をみんなでパッキングを知ろう!



男性も、女性も、大人も、子どもも、材料をそろえて、切って、ポリ袋に入れて湯せんする、この3ステップで作れます。今回は、日頃の食事にも役立つような、ケチャップライスとチーズオムレツとポテトサラダを作ります。チラシで折った紙食器で食べてみましょう!

- 時間** 10:00~12:00
- 会場** 南コミュニティセンター 談話室等(2階)
- 講師** 防災ほっとキッチン
『地域女性リーダー育成講座』第2期修了生活動グループ
- 対象** 小学生以上で防災への備えや調理に興味関心のある方
(小学4年生以下は保護者同伴)
- 定員** 30名(申込先着順) **受講料** 無料
- 持参品** エプロン、三角巾、手拭きタオル、チラシ(B4サイズ)、筆記用具、飲み物
- 申込方法** 電話・FAX・総合案内・ホームページおよび
男女平等推進センター窓口にて受付中



防災ほっとキッチン



昨年のパッキングの様子

まどかぴあキッズルーム・お楽しみ会のご案内

まどかぴあ3階には、お子さまと保護者の方が一緒に遊べる「キッズルーム」があります。予約不要で土日祝日も利用でき、近くに授乳室もあるので小さなお子さま連れの方も安心です!
また、不定期で読み聞かせやパネルシアターなど、0歳から参加できるお楽しみ会を開催しておりますので、ぜひお越しください♪

- 開室時間** 開館日の10:00~15:00
- 対象** 小学校就学前までのお子さまと保護者
(お子さまだけの利用はできません)
- 注意事項**
 - ・ご利用前にキッズルーム入口で受付票の記入をお願いします
 - ・状況によって人数制限をする場合があります



畳からマットヘリリニューアルしました



大野城子ども劇場



託児サポーター“ママ・ポケット”

令和6年度 お楽しみ会開催スケジュール(予定)

開催団体		大野城子ども劇場・託児サポーター“ママ・ポケット”		時間	10:30~11:45頃
4/26(金)	5/17(金)	6/20(木)	7/19(金)		
8/23(金)	9/20(金)	10月 開催なし	11/15(金)・22(金)		
12/20(金)	1/23(木)	2月 開催なし	3/21(金)		

※お楽しみ会は、変更になる場合もございます。詳しくはまどかぴあホームページでご確認ください



読み聞かせボランティア入門講座



幼児や小学生に向けた、絵本の読み聞かせボランティアに興味をお持ちの方を対象とした講座です。
 読み聞かせについて楽しく学んでみませんか？

内容	日程	
	Aコース(月曜)	Bコース(土曜)
第1回 ・読み聞かせの基本を学びましょう ～絵本の選び方・読み方について～	6月10日	6月15日
第2回 ・読み聞かせの実習 ・お話会のプログラムを学びましょう	6月24日	6月29日



- 時間** 10:00~12:00(各コース全2回) **会場** 303会議室(3階) **受講料** 無料
- 講師** 羽地 亜希子(「エルマー語りの会」、大野城まどかぴあ図書館ブックトークボランティア「本のとびら」会員)
- 対象** 未経験者・読み聞かせを始めて3年以内の方で2回の講座に参加できる方
 ※大野城市内で活動されている方、もしくは活動予定の方を優先
- 定員** 各コース12名
- 申込方法** 5月13日(月)10:00~6月3日(月)18:00 図書館カウンター・電話にて受付
 ※AまたはBのどちらかのコースにお申込みください

図書館休館のお知らせ

5月29日(水)は地域貸出文庫図書交換のためまどかぴあ図書館は休館します。

としょかんの おはなし会



図書館では、年齢別におはなし会を開催しています。
 楽しいおはなしを聞きにきませんか？今月は読み聞かせのあとに実験や工作をする「ひらめきデー」も開催！定員がありますのでお早めどうぞ♪

内容	日程	時間	場所
赤ちゃん向け「おひざでだっこ」(毎週火曜日)			
ぴよぴよのへや (0歳児向け)	7日 21日	10:30~10:45	キッズルーム (3階)
よちよちのへや (1・2歳児向け)	14日 28日		
幼児~小学生向け「わくわくおはなし会」(毎週土曜日)			
おはなし会	4日	①10:30~11:00 ②11:15~11:45 各回5分前から受付	おはなしのへや (図書館内)
	18日		
	25日		
ひらめきデー	11日	①10:30~11:00 ②11:30~12:00 各回20分前から受付	和会議室 (2階)

5月

移動図書館「わくわく号」 巡回日程表



曜日	日	午前		午後	
		10:30~11:15	11:30~12:00	14:00~14:45	15:15~16:00
月	13日 27日	中央 コミュニティ センター	中央 デイサービス	石坂公園 (月の浦幼稚園横)	南 コミュニティ センター
	20日	南 コミュニティ センター	障がい者 支援センター まどか・ゆいばる	かまぶた公園	中公園 (中公民館横)
火	14日 28日	下大利団地 公民館		山田公民館	栄町公民館
	7日 21日	仲島公民館		畑詰公民館	巡町公園 (川久保2丁目)
木	2日 16日 30日	大野3号公園 (東大利公民館横)		若草ふれあい 公園 (若草2丁目)	南ヶ丘1区 公民館
	9日 23日	牛頸公民館		上大利公民館	つつじヶ丘 公民館
金	17日 31日	乙金公民館	悠生園 デイサービス	乙金東公民館	乙金台公民館
	10日 24日	平野台 ふれあい公園 (平野台公民館横)		老松神社 (下大利公民館前)	小田浦公園 (月の浦4丁目)
日	12日 26日	南 コミュニティ センター			

※大雨などの悪天候の際には運休もしくは公用車で運行することがあります



大野城まどかぴあ 装飾ボランティア「かざり隊」メンバー募集！

まどかぴあ館内を季節ごとに装飾し、来館いただく皆様楽しんでいただきたという目的で定期的に活動するボランティアスタッフを募集します。

応募資格 定例会及び活動に参加できる方 ※お住まい・年齢は問いません

応募方法 まどかぴあ館内に設置しているチラシまたはホームページに掲載の申込用紙に必要事項を記入のうえ、下記のいずれかの方法で申し込み。

- ①まどかぴあ総合案内へ提出
- ②郵 送(〒816-0934 大野城市曙町2-3-1 大野城まどかぴあ管理課宛)
- ③F A X(092-586-4007)
- ④メール(kanri@madokapia.or.jp)

※詳細はまどかぴあホームページまたは館内設置のチラシをご覧ください



ギャラリーモールを季節にちなんだ色の布で飾り、七夕、クリスマス、新年の装飾の企画・立案・設置を行います。

現在は七夕飾りに向けて装飾を企画しています。
(設置は6月予定)



一緒にまどかぴあを季節感あふれる素敵な空間にしませんか？

「情報の森」のご案内

まどかぴあ1階北側玄関そばにある「情報の森」。きっとあなたに必要な情報が見つかる「情報の森」へぜひお越しください。

「情報の森」には情報が満載！

- まどかぴあ主催・共催のイベント情報
- まどかぴあのホールで開催されるイベント情報
- 大野城市や近隣施設のイベント情報
- その他、市内で開催される様々なイベント情報
- 大野城市の行政情報

「情報の森」ではホールを利用される方のチラシも設置できます



詳しくはまどかぴあホームページをご覧ください



小ホール改修工事のお知らせ



令和7年1月14日(火)から3月21日(金)まで、小ホールの改修工事を行います。期間中は小ホールをご利用いただけません。また、工事に関連して他施設の利用が制限される場合があります。

ご迷惑をおかけしますが、ご理解のほどよろしくお願いいたします。

※スケジュールは変更になる場合があります

広告協賛欄

納骨堂 天空院「光」

20年永代供養タイプ 多段式納骨壇 (5寸壺 2柱) 使用料: **50万円、65万円**

※付属品は、別途料金となります

※最下段が50万円となります ※管理料年間/8,800円(税込) ※期限/20年(最終埋葬者納骨後)/20年経過後合祀墓へ ※売約済みの際はご了承ください

天空 公益財団法人 楽園 **太宰府モリアリパーク** ~歴史と自然の公園墓地~

初めての方もお気軽にご相談ください

☎ **0120-84-7711** 営業時間 9:00-18:00

永代供養制度有 無料送迎バス有

〒818-0134 太宰府市大字大佐野字野口807-128

都市高速利用で福岡市内各方面から約30分圏内 大駐車場完備

九州自動車道 太宰府IC、筑紫野ICより約10分 ペット霊園併設

●福岡県知事許可60公営557号・墓地経営許可60公第693号・(公社)全日本墓園協会会員
●事業主体/(公財)太宰府メモリアルパーク ●開園年月/昭和63年3月 ●総区画数/14,000区画
●墓樹木葬区画数/1,300区画

5月 まどかぴあイベントスケジュール

問 お問い合わせ先 会 会場 時 時間
 □ まどかぴあ主催・共催事業

2(木)	版画工房 in まどかぴあ 問 文化芸術振興担当	
4・18・25(土)	わくわくおはなし会 (幼児～小学生向け) 問 まどかぴあ図書館	
7・21(火)	おひざでだっこ ぴよぴよのへや(0歳児向け) 問 まどかぴあ図書館	
① 9(木) ② 16(木)	あなたの魅力発見講座①② 問 生涯学習センター	
11(土)	わくわくおはなし会 ひらめきデー (幼児～小学生向け) 問 まどかぴあ図書館	
	音のわコンサートVol.5 NAOTO ヴァイオリンコンサート 問 文化芸術振興担当	
11・18・25(土)	楽しく学ぶ旅行英会話 問 生涯学習センター	
～12(日)	第18回 図書館子どもまつり 問 まどかぴあ図書館	
14・28(火)	おひざでだっこ よちよちのへや(1・2歳児向け) 問 まどかぴあ図書館	

14・28 6/11(火)	かんたんエアロビクス 問 生涯学習センター	
17(金)	お楽しみ会(託児サポーター“ママ・ポケット”) 問 男女平等推進センターアスカラ	
18(土)	新井英一LIVE～生きる情熱～ 問 内野 090-6422-2876 会 小ホール 時 開演15:00(開場14:00)	
24(金)	お部屋を彩るリボンリース作り 問 生涯学習センター	
25(土)	シネマランド「グランツurisモ」 問 文化芸術振興担当	
28(火)	ティータイムコンサートVol.307 問 文化芸術振興担当	
29(水)	誰でもカンタン腸活法 問 生涯学習センター	
31(金)	企業のための男女共同参画事業 男性の育休で組織力UP! ～推進の具体策と企業のメリットを知る～ 問 男女平等推進センターアスカラ	

●まどかぴあ主催・共催事業の詳細等は「アテナ」誌面やまどかぴあホームページ等でご確認いただけます。(既に受付を終了している場合もございます)
 ●まどかぴあ主催・共催事業以外については、掲載を希望されたホールイベントのみ掲載しています。

つくしお隣さん情報 表記金額は前売金額です。詳しくは各会館へお問い合わせください。4月9日現在(その後の変更につきましては、ご容赦ください)

春日市ふれあい文化センター 春日市大谷6丁目24番地 ☎092(584)3366	
6/30(日)	子ども食堂応援プロジェクト 一品持ち寄り音楽会Vol.9～サクソソノ&四重奏ライブ～ ●出演:深町宏、中村由香、小副川美代子、馬場智子 ●無料+一品持ち寄り ※要整理券 ※2歳以下膝上整理券不要 ●14:00 ※5/14(火)10:00～専用申込フォームにて申込開始
7/21(日)	第24回弥生の里音楽祭 0才からのえほんコンサート ●出演:栗山かなえ(クラリネット)ほか ●全席指定 1,500円ほか ※2歳以下膝上無料 ※チケット発売開始 一般5/15(水)ほか ●①11:00 ②14:00
7/27(土)	第24回弥生の里音楽祭 小山実稚恵ピアノ・リサイタル ●全席指定 3,500円ほか ※未就学児入場不可 ※チケット発売開始 一般5/14(火)ほか ●15:00
(公財)太宰府市文化スポーツ振興財団 太宰府市五条3丁目1番1号 ☎092(920)7070	
開催中 7/21(日)	文化ふれあい館企画展 近代のきらめき～古写真が伝える太宰府の文人たち ●会場:文化ふれあい館 電話:092-928-0800 ●無料 ●9:00～17:00 ※毎週月曜(祝日の場合は翌平日)休館
6/8(土)	史跡のまちのコンサート「カワムラ★バンド SUPER LIVE」 ●会場:プラム・カルコア太宰府 市民ホール ●全席指定 4,000円 ※未就学児入場不可 ●18:00

筑紫野市文化会館 筑紫野市上古賀1丁目5番1号 ☎092(925)4321	
5/26(日)	音楽の楽しみ方講座2024～筑紫野の若き音楽家たち～ Vol.1 日本経済大学吹奏楽部コンサート ●会場:大ホール ●全席指定 一般1,000円ほか ※未就学児入場不可 ●14:00
6/30(日)	音楽の楽しみ方講座2024～筑紫野の若き音楽家たち～ Vol.2 チェロ with コントラバス ～筑紫野市出身の2人が奏でる低音の魅力～ ●出演:中村充(チェロ)、伊藤珠里(コントラバス) ●会場:多目的ホール(100席) ※5/25(土)チケット販売開始 ●全席指定 1,000円 ※未就学児入場不可 ●14:30
ミリカローデン那珂川 那珂川市仲2丁目5番1号 ☎092(954)2211	
8/18(日)	MIRIKAダンスフェスタ2024 ※コンテスト申込開始 5/15(水)9:00～
9/29(日)	ORANGE RANGE LIVE TOUR 024 ●一般6,500円ほか ●17:30 ※発売日等の詳細は決まり次第、ホームページに掲載します

5月 まどかぴあのチケット情報・募集申込情報

日付	イベント	ページ	日付	イベント	ページ
2(木)	男女 企業のための男女共同参画事業 受付開始	P7	8(水) 20(月)	文芸 第14回大野城まどかぴあ版画ビエンナーレ 出品申込 受付	P5
8(水)	生涯 短期講座 受付開始	P6	13(月) 6/3(月)	図書 読み聞かせボランティア入門講座 受付	P9

チケット購入方法

下記のいずれかの方法で予約・購入できます。

- 発売日専用ダイヤル 092-591-1111 (10:00~21:00)
- 大野城まどかぴあ総合案内 092-586-4000 (9:00~21:00) ※発売初日以外
- その他プレイガイド ※公演により取扱いが異なります。

●大野城まどかぴあWEBサービス
<https://p-ticket.jp/madokapia>



チケット発売についてのご注意

※**発売初日は、まどかぴあ総合案内での窓口販売は行いません。** ※窓口販売および予約済のチケット引き換えは、発売日翌日からです。
 ※大野城まどかぴあWEBサービスを利用するには、会員登録(無料)が必要です。
 WEBサービスでは、クレジットカード、コンビニエンスストア(ファミリーマート、セブン-イレブン)など、様々な支払い・発券方法を選択できます。公演によっては、WEBサービスでの取扱いがない場合がございます。詳しくは「アテナ」、まどかぴあホームページ等でご確認ください。

チケットの転売禁止について

※営利目的のチケットの転売はいかなる場合も固くお断りいたします。転売されたチケットは無効となり、ご入場をお断りする場合があります。
 ※転売により購入されたチケットのトラブルについては、一切の責任を負いません。

託児 要連絡



託児

左記のマークのある公演・講座は託児サービスが利用できます。

1人1回 300円 定員有り(満10ヵ月~就学前まで)

※参加日の1週間前までにお申し込みください。なお、1週間前が土日祝・休館日にあたる場合は直前の平日17時までにお申し込みください。



車イス席

ご利用の際に事前申し込みが必要です。



先・特
グランド

グランド会員特典対象事業です。
 「先行」「先」…先行販売あり
 「特別」「特」…特別料金



先行
WEB

WEB会員特典対象事業です。
 「先行」…先行販売あり

まどかぴあ休館日のお知らせ

5月1日(水)、5月15日(水)

交通アクセス



交通機関のご案内

駐車可能台数に限りがありますので、できる限り公共の交通機関をご利用ください

- 西鉄天神大牟田線ご利用の場合、福岡(天神)駅から特急・急行約10分・春日原駅下車徒歩約10分
- JR鹿児島本線ご利用の場合、博多駅から快速約13分・大野城駅下車徒歩約18分 大野城駅東口からは大野城市コミュニティバス「まどか号」が運行しています
- お車ご利用の場合、高速九州自動車道、太宰府インターから約1.5キロ 福岡都市高速、大野城出入口から約2.0キロ
- 無料駐車場: 平面191台(平日の短時間駐車スペース除く)、立体284台

公益財団法人大野城まどかぴあ

〒816-0934 福岡県大野城市曙町二丁目3番1号
 総合案内: TEL 092 (586) 4000 / FAX 092 (586) 4001
 開館時間: 9:00~22:00 受付時間: 9:00~21:00
 休館日: 毎月第1・3水曜日(祝日の場合次の平日)、
 年末年始(12/28~1/4)

<https://www.madokapia.or.jp/>



大野城まどかぴあは大野城市民以外の方でも自由にご参加・ご利用いただけます。